

## Sabato 24 giugno 2023 - 62 km (facile-medio)

# Mosaico Mestre-Treviso 3.0

Percorso ad anello in bici nei territori Veneziani e Trevigiani

Accompagnatori: Daniela Masiero 349 1259223 Francesco Colli 328 9131036

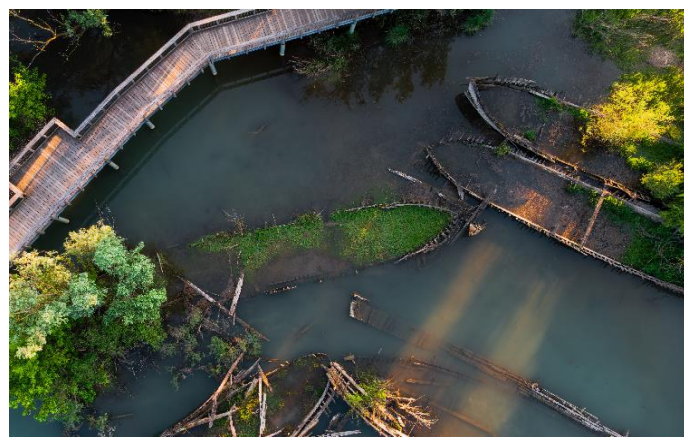

Partiamo dalla nostra sede della Gazzera, con l'obiettivo di far conoscere, mediante questo percorso ad anello, i vari collegamenti esistenti, tra Mestre e Treviso, attraverso piste ciclabili e stradine a bassissimo traffico automobilistico.

Pedalando in quasi completa tranquillità, attraverseremo campagne e pittoreschi paesi e risaliremo il fiume Sile fino al "cimitero dei burci" di Casier, dove ci fermeremo per la sosta pranzo. (libera o nei locali adiacenti)

Da qui faremo ritorno alla nostra sede, con l'attraversamento del Terraglio a Preganziol, sempre lungo strade a basso traffico e belle piste ciclabili.

**Contributo** 5.00 € per i soci e 8.00 € per i non soci.

**Ritrovo** Davanti alla sede, via Gazzera, alle 9.00. **Rientro**, Previsto ore 17 - 17.30 via Gazzera.

**Percorso** Vario, buono, su ciclabili e strade a basso traffico.

**Lunghezza** Circa 60 km. **dislivello** Nullo. **Difficoltà:** Facile/Media.

**Iscrizioni** In sede entro venerdì 22 giugno

**Iscrizioni** in sede Fiab Mestre Via Gazzera Bassa 2 orari segreteria:  
giovedì dalle 17.00 alle 19.00 venerdì dalle 16.00 alle 18.00

Chi è impossibilitato a presentarsi in sede, può: prenotarsi telefonicamente al 3911630635 negli orari di segreteria o contattare gli accompagnatori

**Caschetto** Non obbligatorio ma vivamente consigliato

Ricordiamo l'obbligo di rispettare il codice della strada e le istruzioni organizzative. È richiesta una bicicletta con meccanica eruate in buona efficienza, adatta per lunghe percorrenze e munita del necessario materiale d'emergenza in caso di forature. Si sollevano gli organizzatori da ogni responsabilità per eventuali infortuni durante le iniziative in programma.